B2b)

M. Č. NEPROCHOVY

Zastavitelné plochy
Ne1a,b - BI bydlení v RD
Ne4 - RH rekreace hromadná
Ne7 - OV občanská vybavenost
Ne9 - IT plynovod stl
Ne10 - ID místní komunikace

Plochy přestavby
Ne11 - PV úprava návsi

Rezerva
RNe1 - IT ČOV

M. Č. TĚCHONICE

Zastavitelné plochy
T1 - BI bydlení v RD
T3a, b - SV smíšené obytné venkovské
T4 - IT plynovod stl
T9a - SV smíšené obytné venkovské

Plochy přestavby
T9b, c - SV smíšené obytné venkovské v intravilánu
T10 - PV úprava návsi

Plochy změn v krajině a úprav nezast. ploch
T15a, b - NP PP VKP Těchonická draha
T16 - ID naučná stezka

Rezerva
RT1 - IT ČOV

M. Č. VELENOVY

Zastavitelné plochy
V1 - SV smíšené obytné venkovské
V5 a, b, c - SV smíšené obytné venkovské
V6 - RH rekreace hromadná
V9 - IT ČOV a ÚK
V10 - VS rozšíření pily
V11 - IT plynovod vtl
V25 - SV smíšené obytné venkovské

Plochy přestavby
V15 - PV úprava návsi
V16 - VS konverze zeměděl. areálu
V17 - RH úprava hřiště
V18 - ID obnova ÚK přes zeměděl. areál
V19a, b, c - ID MK

Plochy změn v krajině a úprav nezast. ploch
V20 - NP VKP Šáro
V21 - NP VKP Na drahách
V22 - NP VKP Kocovská draha
V24 - NS úprava střelnice
V26 - NP VKP V Žebrácích
V27 - ID naučná stezka

Rezerva
VRt - IT ČOV

M. Č. ŽDÁR U NALŽOVSKÝCH HOR

Zastavitelné plochy
Ž1a - BI bydlení v RD
Ž4a, b - SV smíšené obytné venkovské
Ž5 - VS výroba smíšená
Ž7 - IT plynovod vtl
Ž8 - IT RSP
Ž12 - SV smíšené obytné venkovské

Plochy přestavby
Ž1b - BI bydlení v RD
Ž10a, b - PV úprava veřejného prostranství
Ž11 - VS konverze VZ

Plochy změn v krajině a úprav nezast. ploch
Ž20 - NP VKP V loužku

Rezerva
RŽ1 - ID přeložka II/186
RŽ2 - IT ČOV

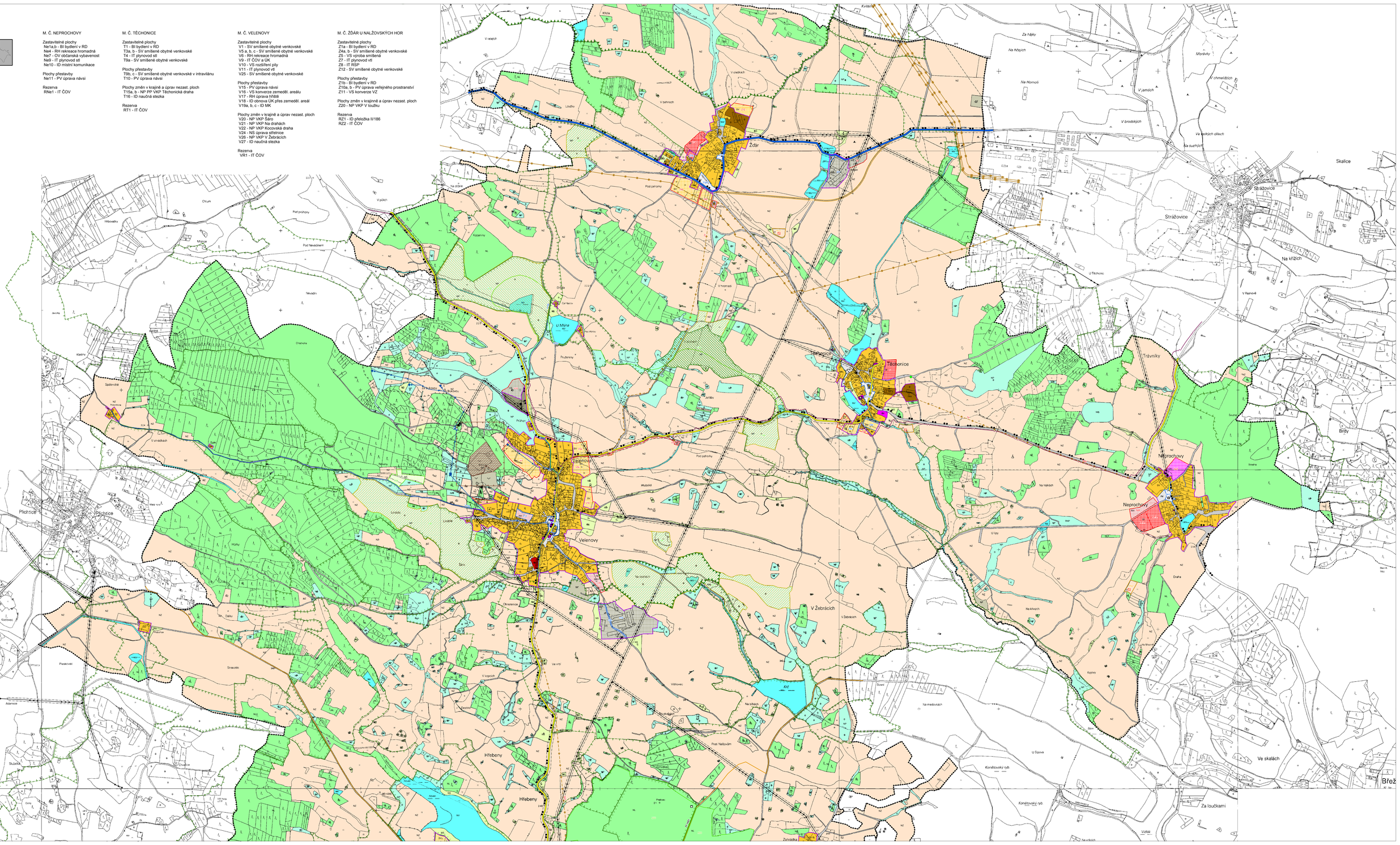
Ždár
Stražovice
Skalice
Těchonice
Velenovy
Neprochovy
Plichtice
Hřebeny
Brdy
Trávníky
Na křížích
Ve skalách
Za loučkami
Březí
V Žebrácích
Kříž
Konětovský rybn.
Nevadín
Chlum
Hřbovatky
Mrůzce
Pod Nevadínem
Pod průhony
Na Ždáře
V polích
Kozárny
Kopaniny
Kvítkov
V hromadi
Pod pahorky
Na Horkách
Pruhonice
Pruhonice
Pod Nalžovem
Hluboká
Na Hůrce
Na Hůrce
Na Hůrce
Na vrchu
Na vrchu
Na vrchu