ÚZEMNÍ PLÁN NALŽOVSKÉ HORY

A2d) Výkres veřejně prospěšných staveb

Záznam o účinnosti
a) Označení správního orgánu, který územní plán vydal:
Zastupitelstvo Města Nalžovské Hory

b) Datum nabytí účinnosti územního plánu:

c) Údaje o pořizovateli územního plánu:
MěÚ Horažďovice, odbor výstavby a územního plánování
Jméno a příjmení oprávněné úřední osoby:
Funkce oprávněné úřední osoby:
Podpis oprávněné úřední osoby:
Otisk úředního razítka:

hranice území obce
hranice zastavěného území k 31.12.2012
WD N1 plochy s možností vyvlastnění

Plochy s možností vyvlastnění
Technická infrastruktura
WT Z8 - regulační stanice plynu
WT V9 - ČOV a ÚK

1 : 10 000

S

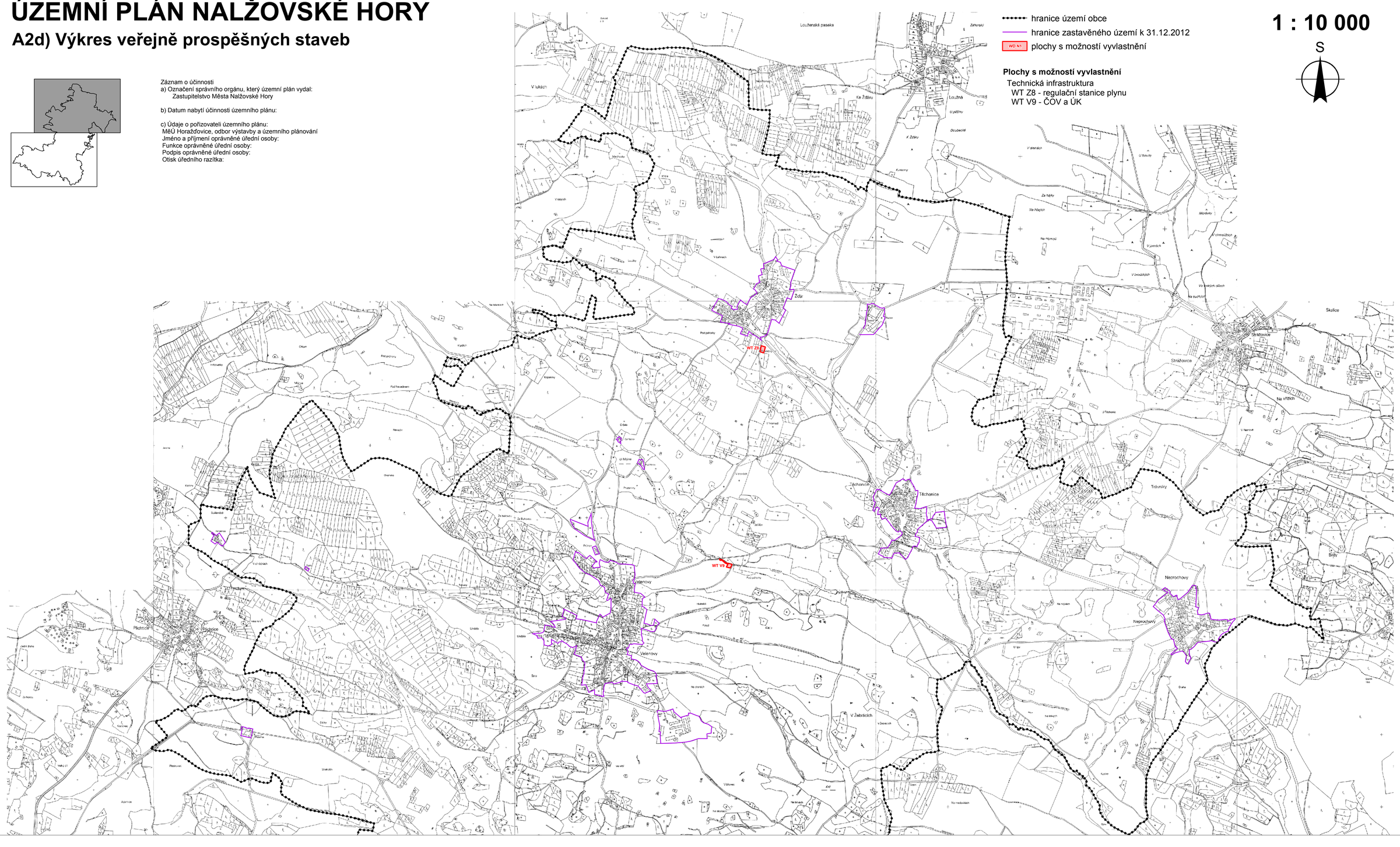
Louženská paseka
Zahorský
V lukách
Ke Žďáru
Loužená
U pešiny
Doubečná
K Žďáru
Kvítkovy
V dolinách
U bouchy
Za hájky
Na hájích
Na Hůrkách
Mrákovy
V ohrnišťích
V jeseních
V hrozdějích
Na suchých
Skalice
Strážovice
Na křížích
Žďár
WT Z8
Střížovice
Na Mlýnech
Olšany
Pod pařezy
Pod Havadlem
Nevazín
Olšany
U Mlýna
Těchonice
Třtvníky
WT V9
Nalžovy
Neprochovy
Bílý
Lindě
Šero
Valeřovy
V Žebrnicích
Na mezinách
Na Vrbách
Na Hrádku
Na Kopečku
Na Vrchu
Na Vrchu
Na Vrchu